心存善念 益路同行 | 觉群文教基金会八月月报

原创 觉群文教基金会 上海觉群文教基金会 2022-09-16 18:37 发表于上海

收录于合集
#觉群文教基金会公益月报
20个 >

微信扫一扫
关注该公众号

在酷暑闷热的八月里
觉群与您一起「日行一善」
乐享内心一片安宁

觉群公益月报将从机构动态、项目动态、慈善活动、爱心支持四个方面带你回顾觉群文教基金会的每月行动，不断提升信息的透明度，弘扬慈善文化，传递公益正能量。

快来看看八月的公益月报吧！

机构动态

1 调研指导

8月11日，普陀区团委书记李玮与副书记陈侃侃到访觉群文教基金会，针对觉群青创中心的工作开展调研指导。李书记在充分了解觉群大学生创业基金的历史和成果以及青创中心成立背景后，对觉群大学生创业基金工作给予了充分认可，也提出希望未来青创中心可以与区团委更多联动，共同为普陀区大学生青年创业就业工作助力。

8月19日，普陀区委统战部副部长赵平、UniYep优悦青年理事长张宏洋等一行人到访觉群文教基金会，针对两岸青年企业实践训练营2022“普陀育菁计划”成果，与基金会、觉群青创中心进行了深入交流。青创中心作为“普陀育菁计划”两岸青年企业实践基地，未来将继续深度参与育菁计划，助力两岸青年创业就业。

项目动态

1 觉群大学生创业项目

（1）管委会办公室会议

8月11日，“玉佛禅寺觉群大学生创业基金”2022年度管委会办公室会议在觉群文教基金会召开。会议听取了觉群大学生创业基金2021年及2022年上半年工作情况汇报、历年资助项目发展情况汇报和还款情况汇报，并对如何更好地提升项目管理水平和还款率提出了具体要求。今后，办公室将积极落实管委会提出的各项意见和工作计划，不断深化创业服务，推动觉群大学生创业基金的专业化发展，助力青年创业者走得更远、飞得更高！

（2）导师走访

8月，觉群导师团继续走访历年资助项目，包括2021年度资助项目“蒙天真空技术”、“越是故乡明”，2020年度资助项目“少卿白鞘医疗科技”、2014年度资助项目“信风文化传媒”、2011年度资助项目“琛禹信息科技”。同时，导师团联合上海市教委学生事务中心、觉群青年创业服务中心调研2018年度资助项目“三绘子文化”、2021年度资助项目“慧说科技”。

（3）爱心捐赠

8月，觉群大学生创业基金2020年度资助企业上海少卿白鞘医疗科技有限公司、2019年度资助企业福建政和那杯茶业有限公司，在接受资助之余，不忘回馈社会，分别向上海玉佛禅寺、觉群文教基金会捐赠口罩50000只、“那杯茶”袋泡茶100000包。

2 “点点星意”自闭症人群就业实践公益项目

（1）就业见习

8月，点点星意“明日点心师”学员累计见习1260课时，“明日咖啡师”学员累计见习203课时。期待他们能够更熟练地掌握烘焙与咖啡技能，早日成为点心师与咖啡师！

此外，“明日艺术家”课程在线上为学员们提供了135课时的艺术创作指导，帮助其在绘画中平复情绪、表达自我。

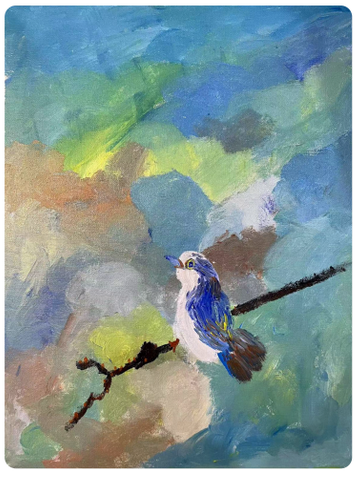

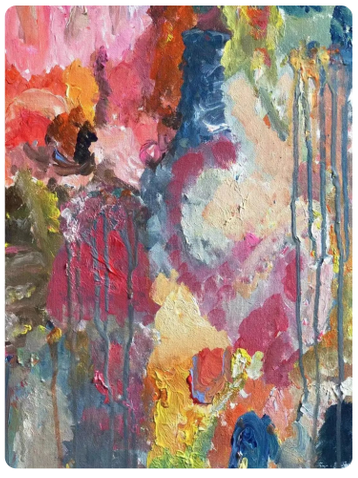

“点点星意·明日艺术家”作品
然然《自由的鸟儿》、际元《缤纷世界》

（2）项目评估

8月，觉群文教基金会委托上海市社会组织评估院就“点点星意-自闭症人群就业实践公益项目”进行项目绩效评估，分别从机构建设、项目立项、项目管理、资金管理、项目成效等方面客观衡量。未来，觉群文教基金会将积极完善存在的问题，进一步提高工作质量，更好地开展项目服务。

3 “一碗长寿面”关爱老人公益项目

8月底，“一碗长寿面”关爱老人公益项目恢复线下活动，在长寿家园桃浦九村养老院开展了生日会活动，为长者送去长寿面与陪伴，累计服务24位老人。

4 觉群生命关怀项目

（1）“加油宝贝”儿童生命关怀公益项目

8月，觉群文教基金会为来自上海市儿童医院、上海交通大学附属新华医院的31位重症患儿及其家庭实现心愿，送上了“心愿礼物”与“心愿盒子”，希望能够为他们带来勇气和希望，并提供治疗过程中的生活支持，更积极地对抗疾病。

8月16日，觉群文教基金会与上海市金山卫镇社区卫生服务中心正式启动“觉群儿童关怀室”合作，进入关怀室设计阶段，将通过建造更友好、更温暖、可陪伴和可告别的关怀空间，为患儿、家庭和医疗团队提供最好的支持。

（2）专家指导

8月31日，中国生命关怀协会调研部常务副主任施永兴教授携徐东浩教授到访觉群文教基金会，讨论基金会生命关怀项目的发展方向。施教授和徐教授高度评价了生命关怀项目，指出项目可以在安宁疗护志愿者人才培训领域深入发展，同时也为觉群文教基金会未来落地生命教育学院提供了指导建议。

慈善活动

1 酷暑送清凉

觉群文教基金会发起“酷暑送清凉”活动，联合上海市慈善基金会、上海晨兴公益基金会、上海陆家嘴金融城发展基金会、上海环球港、方壇文化空间、星乐家园等10余家爱心单位设立“能量补给站”，于8月2日起，在普陀、静安等6区，为户外一线工作者免费提供3000余份“清凉包”，给他们带去一丝清凉与能量。

2 中秋月饼爱心捐赠

8月10日，上海玉佛禅寺、觉群文教基金会，以及上海悦之素食品有限公司共同向上海市慈善基金会、上海市老年基金会、上海市普陀区社会福利院和上海市儿童福利院分别捐赠净素月饼4000盒、1000盒、500盒和500盒，优先向孤寡、残障等老幼发放，传递社会对他们的慰问关怀和美好祝福。

爱心支持

1 日行一善

本着“日行一善、快乐365天”的公益理念，传承并发扬“扶弱济贫、赈灾救助、觉悟群生、大愿同行”的大爱精神，觉群文教基金会倡导社会公众每日捐赠一元，日行一善，让公益成为一种生活方式。

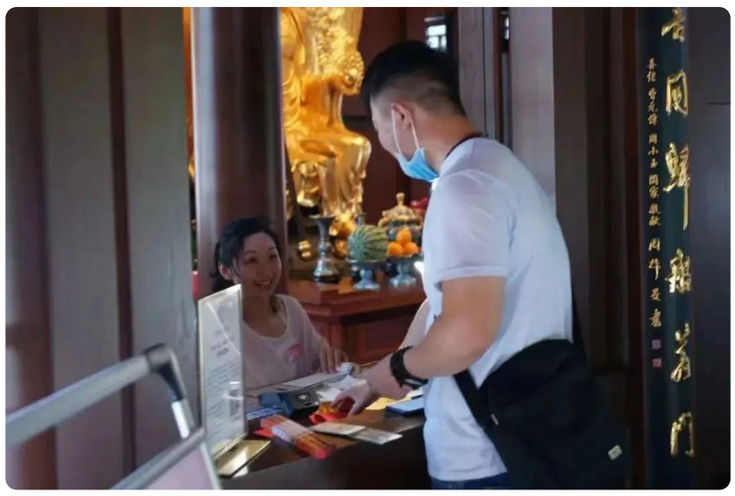

如何成为365会员？

如您有意愿成为365日行一善会员，欢迎扫描下方二维码进行线上登记。

2 爱心团体与个人

感谢

上海少卿白鞘医疗科技有限公司

福建政和那杯茶业有限公司

金爱薇、蒋黎虹

王雪梅、王雪静

对觉群文教基金会的爱心捐赠

感谢大家的支持与陪伴

日行一善，益起向未来

往期月报回顾请点击图片查看

编辑 | 子捷

责编 | 慧觉

收录于合集 #觉群文教基金会公益月报 20

上一篇 · 今日立春，宜重新出发 | 一月月报

喜欢此内容的人还喜欢

让宋韵文化更好出圈

we我们

这次，是女生定制

东方网政法频道

论文 | 基于水环境容量的区域污染物削减研究————以东辛农场为例

江西省水利学会

电子专刊